Mapa do celów projektowych

skala 1:500

Radzionków ul. Gajdasa

Jednostka ewidencyjna: 241303_1 RADZIONKÓW
Obręb: 0001 Radzionków
GP.Z.6642.1.2796.2018
Układ współrzędnych prostokątnych płaskich: 2000, układ wysokości: Kronsztadt
sekcja mapy : 6.133.28.25.4

Mapa wykonana przez: "GEOART" Usługi Geodezyjno-Projektowe
inż. Michał Biesiekierski
42-612 Tarnowskie Góry ul. Doniecka 5f/4, tel. 723337070

Geodeta uprawniony: Michał Biesiekierski uprawnienia numer 19208

Uwaga:
1. Granice wniesiono na podstawie numerycznej mapy ewidencji gruntów i budynków
2. Mapa powstała w wyniku pozyskania danych z PODGiK, wektoryzacji mapy w skali 1:1000 i pomiaru bezpośredniego GP.Z.6642.1.2796.2018
3. Mapa została wykonana bez ustalenia obciążeń służebnościami gruntowymi.
4. Granica obszaru aktualizacji oznaczona linią . Data opracowania mapy: 2018.10.19.
5. Linie rozgraniczające tereny o różnym przeznaczeniu .Oznaczenia w MPZP: B.15 S/AUC

- obszar oddziaływania budynku
- tereny zabudowane - 530,00 m2
- projektowany pawilon - 96,00 m2
- granice działki
- H - hydrant uliczny

"GEOART"
Usługi Geodezyjno-Projektowe
inż. Michał Biesiekierski
42-612 Tarnowskie Góry, ul. Doniecka 5F/4
NIP 645-[illegible] REGON 240691604

GEODETA UPRAWNIONY
inż. Michał Biesiekierski
upr. nr 19208

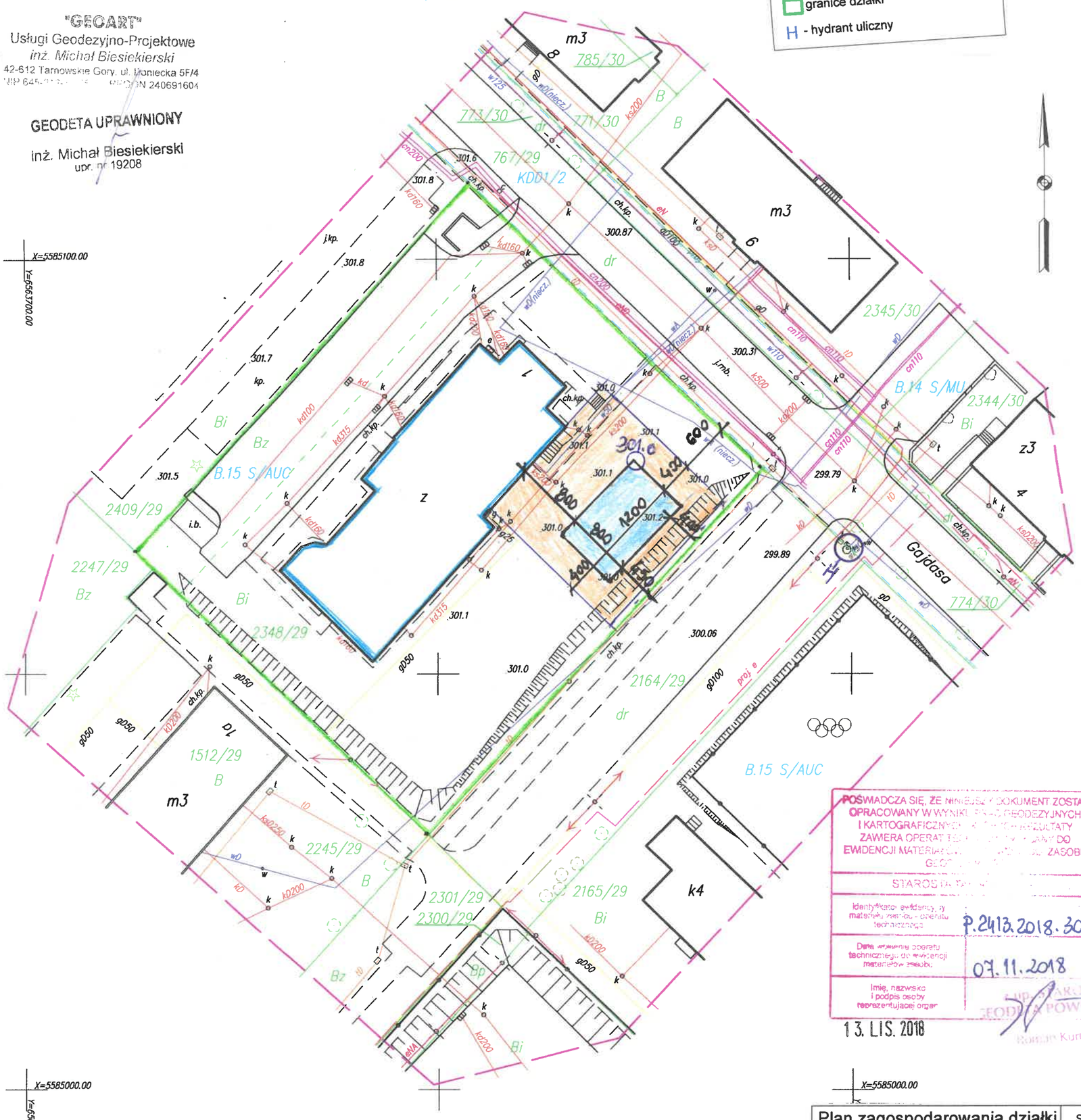

POŚWIADCZA SIĘ, ŻE NINIEJSZY DOKUMENT ZOSTAŁ OPRACOWANY W WYNIKU PRAC GEODEZYJNYCH I KARTOGRAFICZNYCH I ICH REZULTATY ZAWIERA OPERAT TECHNICZNY PRZYJĘTY DO EWIDENCJI MATERIAŁÓW PASZOBU GEODEZYJNO-KARTOGRAFICZNEGO

STAROSTA TARNOGÓRSKI

Identyfikator ewidencyjny materiału zasobu - operatu technicznego: P.2413.2018.3043

Data wpisania operatu technicznego do ewidencji materiałów zasobu: 07.11.2018

Imię, nazwisko i podpis osoby reprezentującej organ: STAROSTA GEODETA POWIATOWY Roman Kurtyka

13. LIS. 2018

Plan zagospodarowania działki Granice oddziaływania projektowanego obiektu			Skala 1:500
Budowa parterowego pawilonu biurowego			
Adres:	Radzionków ul. Gajdasa nr dz. 2348/29		
Inwestor:	Przychodnia Lekarska RAD - MED Sp z o.o. 41- 922 Radzionków ul. Gajdasa 1 i 4		
Projektował:	Zofia Wójcik	Nr uprawnień 81/89	Nr Rys.
Wykonał:	Marcin Wójcik	marzec 2019	4